Weihnachts-Angebot 2026



Gültig vom 23.11.26 bis 31.12.26

Solange Vorrat

Angst

Angst AG Zürich
Herdernstrasse 61
8004 Zürich

HR

Öffnungszeiten

Weihnachten & Neujahr

Mittwoch	23.12.26	5.00 Uhr - 16.00 Uhr
Donnerstag	24.12.26	5.00 Uhr - 12.00 Uhr
Freitag	25.12.26	geschlossen
Samstag	26.12.26	geschlossen
Sonntag	27.12.26	geschlossen
Montag	28.12.26	5.00 Uhr - 16.00 Uhr

Mittwoch	30.12.26	5.00 Uhr - 16.00 Uhr
Donnerstag	31.12.26	5.00 Uhr - 12.00 Uhr
Freitag	01.01.27	geschlossen
Samstag	02.01.27	geschlossen
Sonntag	03.01.27	geschlossen
Montag	04.01.27	5.00 Uhr - 16.00 Uhr

Wir wünschen Ihnen schöne Festtage und einen guten Start in das neue Jahr!

Kontaktieren Sie uns für weitere Informationen und Bestellungen

Tel. 044 497 97 97* auftrag@angstag.ch www.angstag.ch

Im Voraus festgelegte Preise sind von der Aktion ausgenommen.

*Persönliche Beratung 05:00 - 16:00 Uhr

Alle Preise verstehen sich exkl. MwSt und passen sich laufend der Marktsituation an.

Apéro Empfehlungen

22346	**>PRIME< Mini-Beefburger**, handmade, ca. 25 g, Karton à 200 Stk., TK, CH	**Fr. 0.75/St.**
10048	**Meat-Balls roh**, (Rindfleisch-Chügeli Apéro), ca. 25 g, TK, CH	**Fr. 17.00/kg**
20973	**Rinds-Feuerballs**, roh, ca. 20 g, Beutel à ca. 1 kg, TK, CH	**Fr. 16.50/kg**
10698	**Mini Chili-Grilly**, ca. 28 g, pasteurisiert, Pack à 8 Stück, CH	**Fr. 19.50/kg**
29205	**Vegane Lachs Alternative**, aus Rüebli, Beutel à 200 g, TK, CH	**Fr. 4.75/Pack**
28898	**Veganes Tatar**, aus Okara und Aubergine, Stück à ca. 130 g, TK, CH	**Fr. 18.70/kg**
28207	**VEGAN Cocktailsauce**, Beutel à ca. 500 g, CH	**Fr. 8.40/kg**
28212	**VEGANaise**, Beutel à ca. 500 g, CH	**Fr. 8.40/kg**





Spezielles für die Festtage

12325	**Schweins-Filet im Teig**, ca. 1 - 1.5 kg, VAC, TK, CH	**Fr. 25.50/kg**
20124	**Schweins-Nierstück im Teig**, ca. 1 - 1.5 kg, VAC, TK, CH	**Fr. 21.00/kg**
12716	**Morchel-Terrine**, ca. 1.3 kg, VAC, CH	**Fr. 32.00/kg**

Mini Pastete mit Kalbfleisch

65 x 65 mm, Schweiz
Stück à ca. 700 g, ½-VAC

Art.-Nr. 12713



Vorspeise Empfehlungen

23500	**Rinds-Tatarwürstli**, ca. 70 g, TK, CH	**Fr. 33.80/kg**
23499	**Rinds-Tatarwürstli**, ca. 130 g, TK, CH	**Fr. 32.80/kg**
27719	**Rinds-Tatarwürstli mit Tatarsauce**, Port. à 200 g, TK, CH 130 g Fleisch, 70 g Sauce	**Fr. 5.00/Po.**
12701	**Grundsauce für Beef-Tatar**, Beutel à ca. 500 g, TK, CH	**Fr. 10.50/kg**
10923	**Roastbeef**, gebraten, ca. 1 - 1.5 kg, ½-VAC, CH	**Fr. 42.40/kg**
12423	**Roastbeef**, gebraten, geschnitten, Schale à ca. 100 / 500 g, CH	**Fr. 49.50/kg**
23742	**Pastrami** (Unterspälte), geräuchert & gegart, geschnitten, CH	**Fr. 43.00/kg**
12432	**Pastrami** (Brust), geräuchert & gegart, geschnitten, CH	**Fr. 32.00/kg**
16035	**Rinds-Carpaccio**, geschnitten, ca. 60 g, Box à 18 x 60 g, TK, CH	**Fr. 60.50/kg**
18704	**Kalbs-Carpaccio**, geschnitten, ca. 60 g, Box à 18 x 60 g, TK, CH	**Fr. 75.00/kg**
20573	**Hirsch-Carpaccio**, geschnitten, ca. 60 g, Box à 18 x 60 g, TK, Neuseeland	**Fr. 46.00/kg**

Kalbs-Tatarwürstli

Schweiz
à ca. 130 g, tiefgekühlt

Art.-Nr. 18778



Burger Spezialitäten

28820	**>Wagyu< Beefburger**, handmade, gewürzt, 168 g, Ø=14.5 cm, TK, Uruguay	**Fr. 6.95/St.**
22410	**>Black Angus< Beefburger** (51% Angus), HM, nicht gewürzt, 168 g, TK, Kanada	**Fr. 4.15/St.**
26642	**>Angus PRIME< Beefburger** (62% Angus), handmade, gewürzt, 168 g, TK, CH	**Fr. 3.75/St.**
22408	**>PRIME< Beefburger**, handmade, 168 g, nicht gewürzt, TK, CH	**Fr. 3.65/St.**
18686	**Beefburger**, 168 g, Karton à 25 Stück, TK, CH	**Fr. 2.75/St.**
10049	**Beefburger**, 120 g, Karton à 50 Stück, TK, CH	**Fr. 2.05/St.**
27301	**Champion-Burger** (reines Rindfleisch), 140 g, Karton à 50 Stück, TK, CH	**Fr. 2.30/St.**
10052	**Kalbs-Pojarski Kotelettform**, 125 g, Karton à 45 Stück, TK, CH	**Fr. 2.40/St.**

PRIME
Die Spezialität

Um was handelt es sich dabei?

>PRIME<
sind die begehrtesten Stücke von auserlesenen Rindern. Es eignen sich dafür nur ca. 20 - 25 % der total anfallenden Mengen. dazu braucht es kontrollierte Bedingungen, bevor diese in die einzelnen veredelten Teilstücke entsprechend zerlegt, zugeschnitten und danach für den Verkauf frei gegeben werden.

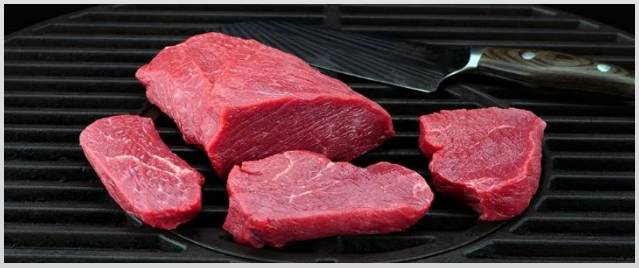

Die speziellen Rassen für Prime Rindfleisch sind in der Regel Milchrinder, die eine hohe Milchleistung und entsprechende Fleischausbeute bieten (Zweinutzungsrassen). Unsere Verarbeitungstiere werden vor allem im Rassenbereich des Braunviehs und Angus ausgewählt.

Alles hervorragende Fleischrassen mit der überzeugenden Qualitätsbezeichnung vom „besten Schweizer Rindfleisch“ welches bei uns im entsprechenden internen Auswahlverfahren in die PRIME-Linie gelangt.

Alle unsere Tiere kommen aus Mastbetrieben in der Region. Die entsprechende Tagesfütterung der Tiere besteht aus der täglichen (saisonalen) Weidehaltung, verbunden mit Raufutter, Frischgras, Grassilage, Silomais, Weizen, Gerste und auch Körnermais.



>PRIME<
wird seit vielen Jahren nach unserem traditionellen so wie bewährten System bei + 0° C während Minimum 4 Wochen am Knochen gereift. Unter dieser Lagerzeit werden keine >PRIME< Teilstücke ausgeliefert.



>PRIME<
Dry-Age Verfahren (Lagerung im Fettmantel) für Rindfleisch-Teilstücke mit Bein.



>PRIME<
ist somit nur in beschränkten Mengen verfügbar.



>PRIME<
wird ganz speziell von unseren langjährigen Fachleuten betreut. Dabei lassen diese kategorisch keine Abstriche bei der Qualität zu.

Spezielles vom Rind

12128	**>PRIME< Filet I**, dressiert, ca. 1.6 - 1.8 kg, CH	**Fr. 78.00/kg**
12132	**>PRIME< Entrecôte I**, ca. 6 - 7 kg, CH	**Fr. 61.00/kg**
14202	**>PRIME< Swiss-Ribeye I**, c. 2.5 - 3 kg, CH	**Fr. 61.00/kg**
23772	**>Greater Omaha< Filet**, ca. 2 kg, VAC, US	**Fr. TP**
24093	**>Greater Omaha< Filet Mittelstück**, VAC, ca. 1.5 kg, US	**Fr. TP**
24095	**>Greater Omaha< Ribeye**, ohne Bein, ca. 1.8 - 2.4 kg, VAC, US	**Fr. TP**
23372	**>Creekstone Black Angus< Entrecôte Mittelstück**, o. Huftans., ca. 2.5 - 3 kg, US	**Fr. TP**
17227	**>Wagyu< Filet**, Fett-Grad 9+, ca. 2 - 2.5 kg, VAC, Australien	**Fr. TP**
17223	**>Wagyu< Entrecôte**, Fett-Grad 9+, o. Huftans., ca. 2 - 2.5 kg, Australien	**Fr. TP**



Spezielles vom Kalb

12219	**>PRIME< Filet**, ohne Strang, dressiert, ca. 700 - 900 g, CH	**Fr. 69.80/kg**
12215	**>PRIME< Nierstück**, kurz, ca. 1.8 - 2.2 kg, CH	**Fr. 65.00/kg**
12216	**>PRIME< Nierstück**, ohne Huftansatz, port., Gewicht nach Wunsch, CH	**Fr. 69.00/kg**
14122	**>PRIME< Bäggli**, ca. 2.5 - 2.8 kg, CH	**Fr. 58.80/kg**
12218	**>PRIME< Kotelett**, portioniert, ab 250 g, CH	**Fr. 62.50/kg**
19546	**>PRIME< Huft**, am Stück, dressiert, ca. 0.8 - 1 kg, CH	**Fr. 54.50/kg**

Bei Engpässen können wir auch mit tiefgekühlten Artikeln aushelfen!

HERITAGE ANGUS

20925	**>Heritage Angus< Rinds-Filetkopf**, Kanada	**Fr.**	**TP**
20667	**>Heritage Angus< Rinds-Ribeye**, ohne Bein, ca. 2.8 - 4.7 kg, Kanada	**Fr.**	**TP**
20792	**>Heritage Angus< Rinds-Ribeye**, ohne Bein, portioniert, Kanada	**Fr.**	**TP**
20666	**>Heritage Angus< Rinds-Entrecôte**, ca. 4.8 - 5.5 kg, Kanada	**Fr.**	**TP**
21893	**>Heritage Angus< Rinds-Tomahawk**, ca. 6.5 - 8.5 kg, Kanada	**Fr.**	**TP**

PURE CANADIAN
HERITAGE ANGUS
BEEF

Die Heritage Rinder geniessen die Freiheit der weiten kanadischen Weiden. Der Geschmack vom Fleisch ist besonders durch die natürliche Fütterung, sowie dem reinen Quellwasser geprägt. Aufgezogen ohne den Einsatz von zugesetzten Hormonen oder Steroiden.



MULWARRA ANGUS

23600	**>Mulwarra< Rinds-Entrecôte**, am Stück, ca. 4 kg, Australien	**Fr.**	**TP**
23602	**>Mulwarra< Rinds-Entrecôte**, Mittelstück, ca. 3.2 - 3.8 kg, Australien	**Fr.**	**TP**
23596	**>Mulwarra< Rinds-Filet**, am Stück, ca. 2 kg, Australien	**Fr.**	**TP**
23598	**>Mulwarra< Rinds-Filet**, Mittelstück, am Stück, ca. 1 - 1.3 kg, Australien	**Fr.**	**TP**



BISON AUS KANADA

21103	**Bison-Entrecôte**, Mittelstück, ca. 2.2 - 2.6 kg, Kanada	**Fr.**	**TP**
21104	**Bison-Entrecôte**, Mittelstück, portioniert, Kanada	**Fr.**	**TP**
15850	**Bison-Filet**, am Stück, ca. 2 kg, Kanada	**Fr.**	**TP**
20594	**Bison-Filet**, portioniert, Kanada	**Fr.**	**TP**



Als Alternative bieten wir auch Bisonfleisch aus den USA an!

Spezielles vom Schwein

27321	**Biertreber-Edelschwein-Nierstück**, kurz, ohne Bein, ca. 1.4 kg, CH	**Fr. 21.50/kg**
27387	**Biertreber-Edelschwein-Racks**, Rippen 6 - 7 cm geputzt, ca. 2.2 - 2.8 kg, CH	**Fr. 23.00/kg**
27327	**Biertreber-Edelschwein-Hals**, ohne Bein, ca. 1.8 - 2 kg, CH	**Fr. 18.50/kg**

Biertreber-Edelschwein-Filet
am Stück, mit Strang, Schweiz
ca. 400 - 500 g
Art.-Nr. 27324



Spezielles vom Lamm

18155	**Weide-Lamm-Nierstück**, ohne Silberhaut, ca. 150 - 200 g, CH	**Fr. 67.50/kg**
17811	**Weide-Lamm-Racks**, 7 - 8 Rippen, ca. 400 - 500 g, 2er-VAC, CH	**Fr. 65.80/kg**
19224	**>Ambassador< Lamm-Nierstück**, ohne Silberhaut, ca. 200 g, Australien	**Fr. TP**
19223	**>Ambassador< Lamm-Racks Special RR**, ohne Strähl, ca. 400 g, Australien	**Fr. TP**
12359	**Lamm-Filet**, ca. 70 - 90 g, Australien	**Fr. TP**
12363	**Lamm-Huft**, am Stück, dressiert, ca. 150 - 200 g, Australien	**Fr. TP**
12356	**Lamm-Nierstück**, ohne Silberhaut, ca. 180 - 230 g, Neuseeland	**Fr. TP**
12351	**Lamm-Racks Special RR**, ohne Strähl, ca. 350 - 400 g, Neuseeland	**Fr. TP**
12360	**Lamm-Filet**, ca. 70 - 80 g, Neuseeland	**Fr. TP**
12364	**Lamm-Huft**, am Stück, dressiert, ca. 200 g, Neuseeland	**Fr. TP**



Tischgrill Spezialitäten

27246	**Rinds-Huft "Tisch-Grill"**, Handschnitt, CH	**Fr. 54.00/kg**
27247	**Kalbs-Huft "Tisch-Grill"**, Handschnitt, CH	**Fr. 71.00/kg**
27248	**Schweins-Nierstück "Tisch-Grill"**, Handschnitt, CH	**Fr. 24.00/kg**
25389	**Kalbscipollata**, rein Kalb, ca. 20 g, Pack à ca. 1 kg, TK, CH	**Fr. 19.20/kg**
10667	**Schweins-Cipollata**, ca. 20 g, CH	**Fr. 19.80/kg**
10644	**Cipollata**, (Schweine- & Kalbfleisch) 20 g, Pack à ca. 1 kg, CH	**Fr. 16.00/kg**
12308	**Frühstücksspeck**, geschnitten, Beutel à ca. 1 kg, CH	**Fr. 16.90/kg**
22862	**Kalbs-Brust-Speck**, geräuchert, geschnitten, Beutel à ca. 1 kg, CH	**Fr. 40.00/kg**
29821	**Geflügel-Bratspeck**, geschnitten, Schale à ca. 500 g, CH	**Fr. 20.70/kg**

Fleisch-Fondue Spezialitäten

12093	**Rinds-Fondue Bourguignonne**, Huft, Handschnitt, CH	**Fr. 56.00/kg**
19658	**Kalbs-Fondue Bourguignonne**, Huft, Handschnitt, CH	**Fr. 71.00/kg**
19660	**Schweins-Fondue Bourguignonne**, Bäggli, Handschnitt, CH	**Fr. 24.00/kg**
13725	**Rinds-Fondue Chinoise**, Filet I, Handschnitt, CH	**Fr. 89.00/kg**
19674	**Rinds-Fondue Chinoise**, Huft, Handschnitt, CH	**Fr. 61.00/kg**
28855	**Kalbs-Fondue Chinoise**, Filet, Handschnitt, CH	**Fr. 91.50/kg**
19657	**Kalbs-Fondue Chinoise**, Huft, Handschnitt, CH	**Fr. 76.00/kg**
19659	**Schweins-Fondue Chinoise**, Bäggli, Handschnitt, CH	**Fr. 26.00/kg**
19661	**Lamm-Fondue Chinoise**, Nierstück, Handschnitt, Neuseeland	**Fr. 57.00/kg**
19667	**Poulet-Fondue-Chinoise**, Brust, Handschnitt, Ungarn	**Fr. 21.50/kg**
14515	**Einwegplatten**, Schwarz, 46 x 30 cm	**Fr. 4.00/St.**
14516	**Einwegplatten**, Schwarz, 36 x 24 cm	**Fr. 2.50/St.**





Convenience
Sortiment



Kalbs-Haxen gebraten

in brauner Sauce, mit Gemüse, Schweiz
Portion à 340 g, pasteurisiert, tiefgekühlt

CHF 7.50/Port.

~~CHF 8.90/Port.~~

Art.-Nr. **16992**

Frohe Festtage
und viel Erfolg und Gesundheit
im neuen Jahr!



Kontaktieren Sie uns für weitere Informationen und Bestellungen

Tel. 044 497 97 97* **auftrag@angstag.ch** **www.angstag.ch**

Im Voraus festgelegte Preise sind von der Aktion ausgenommen.

*Persönliche Beratung 05:00 - 16:00 Uhr

Alle Preise verstehen sich exkl. MwSt und passen sich laufend der Marktsituation an.